

## ESPECIFICACIONES:

### CIMENTACION:

A BASE DE ZAPATAS CORRIDAS DE CONCRETO ARMADO DE  $f_c = 250 \text{ kg/cm}^2$ .

### ESTRUCTURA:

A BASE DE MUROS DE CARGA, DE TABIQUE ROJO RECOCIDO CONFINADOS CON CASTILLOS, CADENAS Y TRABES DE CONCRETO ARMADO  $f_c = 250 \text{ kg/cm}^2$ .

### MUROS:

TRANSVERSALES, DE TABIQUE DE BARRO ROJO RECOCIDO DE 14 cm. DE ESPESOR, LONGITUDINALES, DE TABIQUE ROJO RECOCIDO DE 21 cm. DE ESPESOR, JUNTADO CON MORTERO DE CEMENTO -ARENA PROP. 1:3.

### LOSA:

DE CONCRETO ARMADO  $f_c = 250 \text{ kg/cm}^2$ , COLADO CON CIMBRA APARENTE, ACABADO CON PINTURA VINILICA.

### AZOTEA:

IMPERMEABILIZANTE, BASE DE SISTEMA LAMINAR PREFABRICADO CON ASFALTOS MODIFICADOS SINTETICOS Y MEMBRANA DE REFUERZO DE ALTA ESTABILIDAD, APLICACION DE SELLADOR ASFALTICO, BASE SOLVENTE Y SELADO DE GRIETAS CON EL MISMO IMPERMEABILIZANTE DE 4.0 MM DE ESPESOR, ACABADO CON GRAVILLA GRANULAR ESMALTADA AL HORNO.

### PISOS:

INTERIORES DE CONCRETO SIMPLE DE 10 cm DE ESPESOR  $f_c = 150 \text{ kg/cm}^2$  EN LOSAS DE 3.00 X 2.00 m, EN CIRCULACIONES DE CEMENTO PULIDO RAYADO FINO EN EL SENTIDO DE LA PENDIENTE CON JUNTA FRIA A HUESO A CADA 3.00 m, ACABADO CON VOLTEADOR.

CANCELERIA DE ALUMINIO (FIJAS Y CORREDIZAS)



2022-2028

INSTITUTO OAXAQUEÑO  
CONSTRUCTOR DE INFRAESTRUCTURA  
EDUCATIVA



DIRECTOR GENERAL: LIC. EMMANUEL ALEJANDRO LOPEZ JARAQUIN.

NIVEL: JN1. " BENITO JUAREZ ".

LOCALIDAD: STO. TOMAS OCOTEPEC.  
MUNICIPIO: STO. TOMAS OCOTEPEC.

DISTRITO: TLAXIACO.  
REGION: MIXTECA.

PROYECTO: DIRECCION

TIPO DE PLANO: PLANTA ARQUITECTONICA

|            |                    |
|------------|--------------------|
| PLANO N°:  | PA - 001           |
| DPLA:      | 4057               |
| DIBUJO:    | ARO. M.A.E. BIELMA |
| ESTRUCTURA | REG. 8.006/30      |
| FECHA:     | SEPTIEMBRE - 2024  |
| ESCALA:    | 1:50               |
| INDICADA:  | CMS                |

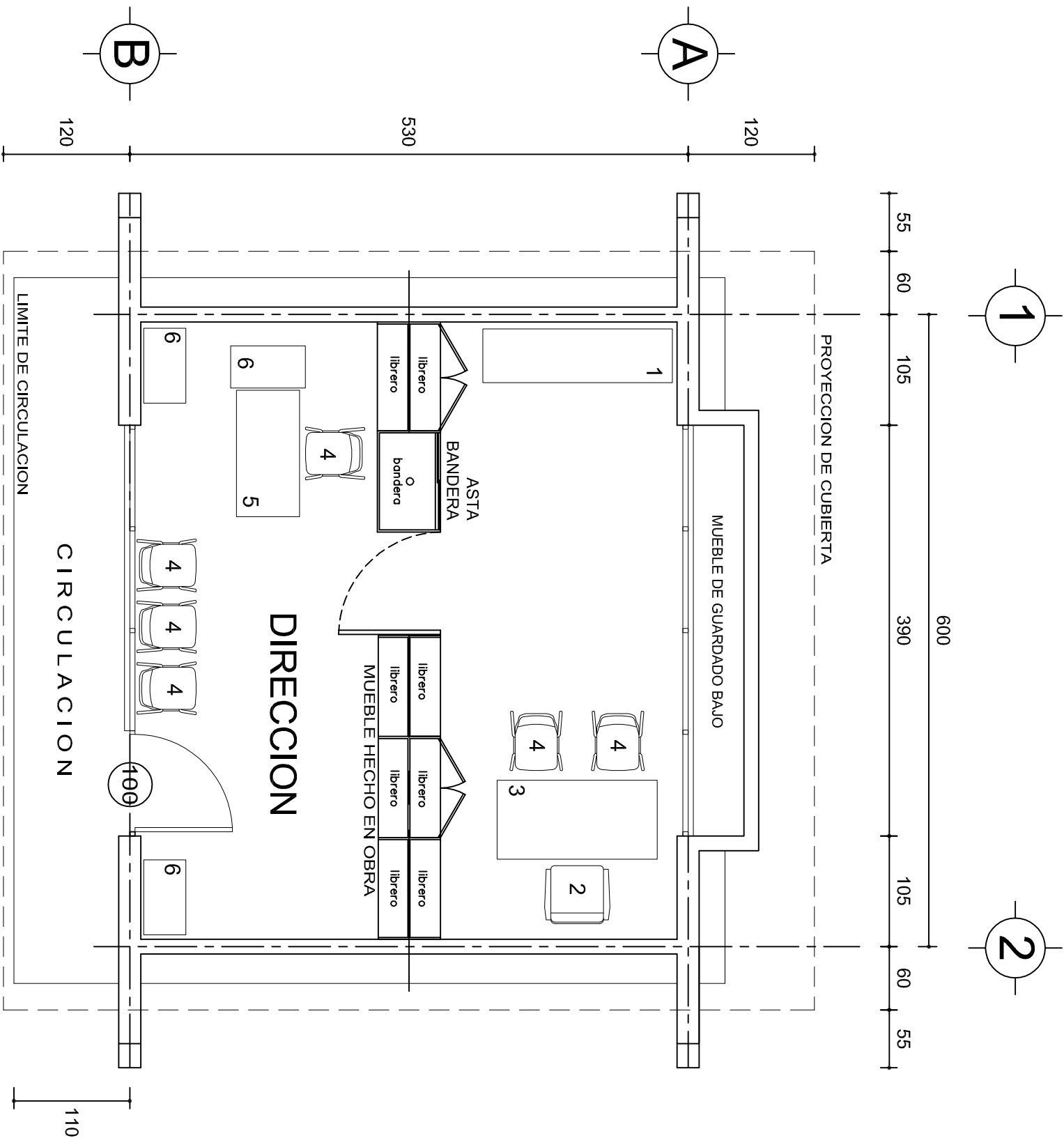

# PLANTA ARQUITECTONICA

ESC. 1:50

| MOBILIARIO Y EQUIPO |                                      |           |
|---------------------|--------------------------------------|-----------|
| No.                 | DESCRIPCION                          | CANT. No. |
| 1                   | CREDENZA DOS PUERTAS CORREDIZAS      | 1         |
| 2                   | SILTON EJECUTIVO                     | 1         |
| 3                   | ESCRITORIO UN PEDESTAL               | 1         |
| 4                   | SILLA ESPECIAL C.A.P.F.C.E. APILABLE | 6         |
| 5                   | MESA PARA MAESTRO                    | 1         |
| 6                   | ARCHIVERO DOS GAVETAS                | 3         |



INSTITUTO OAXAQUEÑO

CONSTRUCTOR DE INFRAESTRUCTURA

EDUCATIVA

2022-2028

DIRECTOR GENERAL: LIC. EMMANUEL ALEJANDRO LOPEZ JARAQUIN.

PLANON°:

PA - 002

DPLA.4057

DIBUJO:

ARO. MAE.BIELMA

ESTRUCTURA

REG. 8.006/30

FECHA: MARZO - 2024

ESCALA: 1:50

INDICADA: CMS

PROYECTO:

DIRECCION

TIPO DE PLANO:

PLANTA ARO. Y GUIA MECANICA

NIVEL :

JNI. " BENITO JUAREZ ".

LOCALIDAD:

STO. TOMAS OCOTEPEC.

MUNICIPIO:

STO. TOMAS OCOTEPEC.

DISTRITO:

TLAXIACO.

REGION:

MIXTECA.

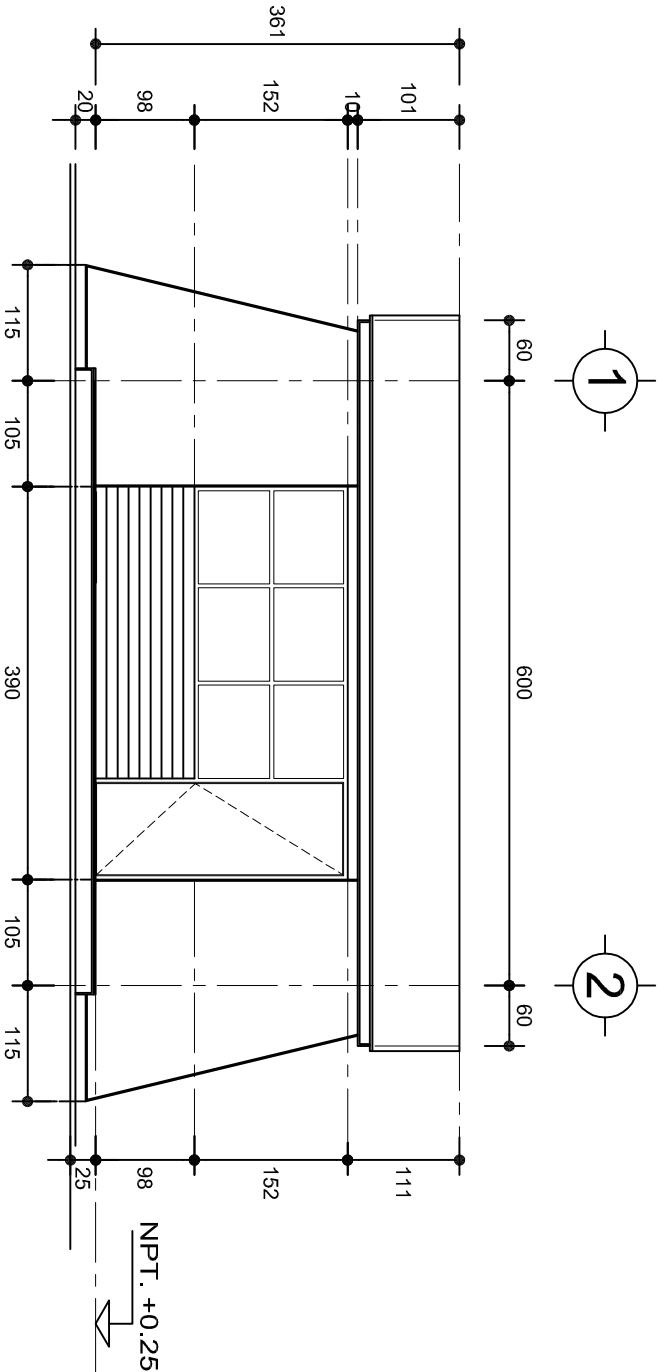

FACHADA PRINCIPAL  
ESC. 1:75

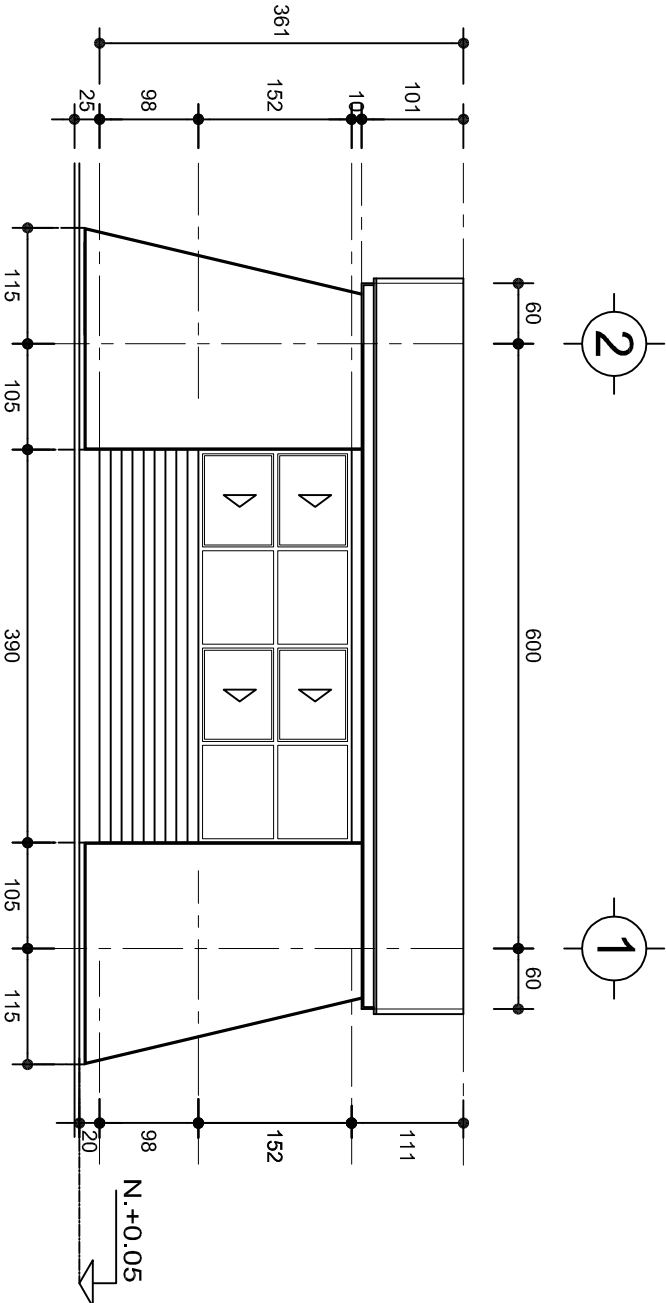

FACHADA POSTERIOR  
ESC. 1:75



2022-2028

INSTITUTO OAXAQUEÑO  
CONSTRUCTOR DE INFRAESTRUCTURA  
EDUCATIVA



DIRECTOR GENERAL: LIC. EMMANUEL ALEJANDRO LOPEZ JARQUIN.

NIVEL : JN1. " BENITO JUAREZ ".  
LOCALIDAD: STO. TOMAS OCOTEPEC.  
MUNICIPIO: STO. TOMAS OCOTEPEC.  
DISTRITO: TLAXIACO.  
REGION: MIXTECA.

PROYECTO: DIRECCION TIPO DE PLANO: FACHADAS

PLANOT:  
PA - 001-3  
DPLA.4057  
DIBUJO:  
ARO. MAE.BIELMA  
ESTRUCTURA  
REG. 6.006/30  
SEPTIEMBRE-2024  
ESCALA: 1:25  
AUT: CMS

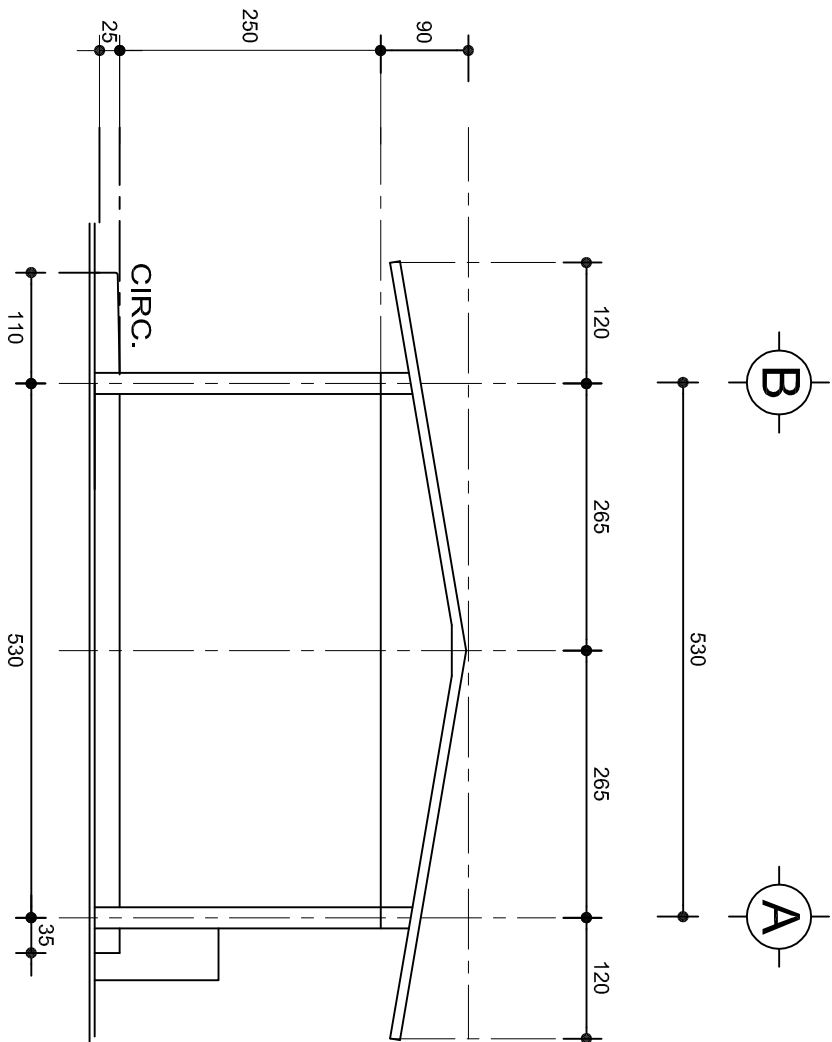

FACHADA LATERAL  
ESC. 1:75

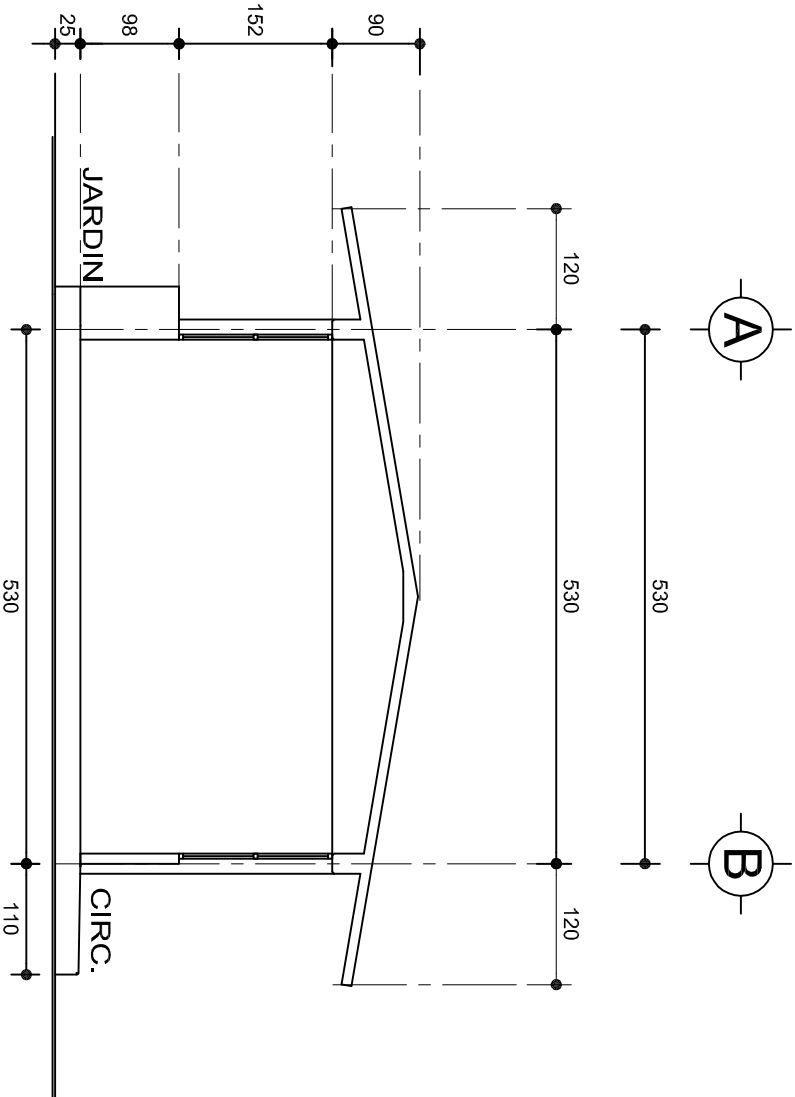

CORTE A-A  
ESC. 1:75



INSTITUTO OAXAQUEÑO  
CONSTRUCTOR DE INFRAESTRUCTURA  
EDUCATIVA



2022-2028

DIRECTOR GENERAL: LIC. EMMANUEL ALEJANDRO LOPEZ JARAQUIN.

PLANON°:

PA - 001-4

NIVEL :

JNI. " BENITO JUAREZ ".

LOCALIDAD:

STO. TOMAS OCOTEPEC.

MUNICIPIO:

STO. TOMAS OCOTEPEC.

DISTRITO:

TLAXIACO.

REGION:

MIXTECA.

PROYECTO:

DIRECCION

TIPO DE PLANO:

FACHADAS LATERAL Y CORTE

ESCALA:

1:25

ACOT:

CMS

ZAPATAS DE CONCRETO ARMADO

| SECCION TIPO  | ft= 5 a 7 ton/m2 |        |                 |
|---------------|------------------|--------|-----------------|
|               | ZAPATA           | B      | ARMADO          |
|               |                  | TRANS. | LONG.           |
|               | Z-1 ó Z-3        | 60     | No.3@25 3 No. 3 |
|               | Z-2              | 80     | No.3@20 4 No. 3 |
| ft= 10 ton/m2 |                  |        |                 |
|               | Z-1 ó Z-3        | 50     | No.3@25 3 No. 3 |
|               | Z-2              | 70     | No.3@20 4 No. 3 |

NOTA: TODOS LOS MUROS DE ENRASE SERAN DE TABICON PESADO DE 10x14x28 cm.

LAS MOCHETAS M-1 SERAN DE MURO DE 21 cm., VER DETALLE 1

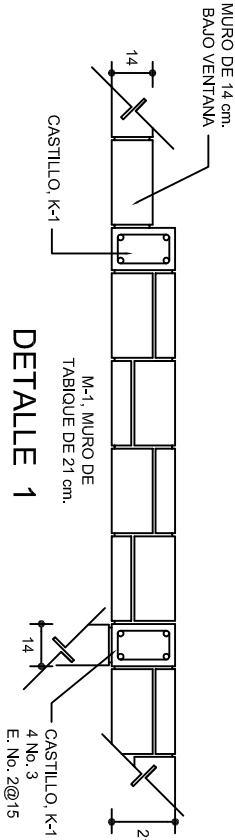
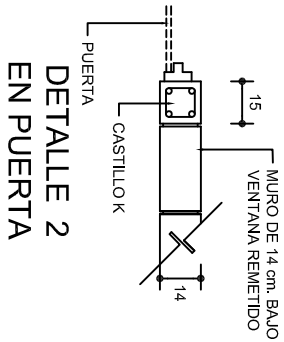

GRAPA PARA ZOCLO

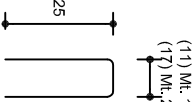

ARMADO PARA EL RODAPIE DE CONCRETO

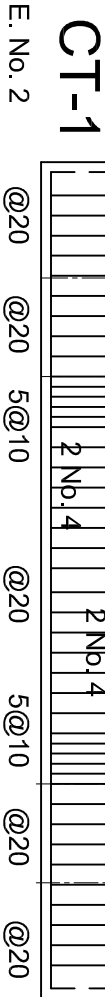
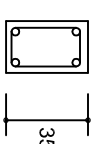
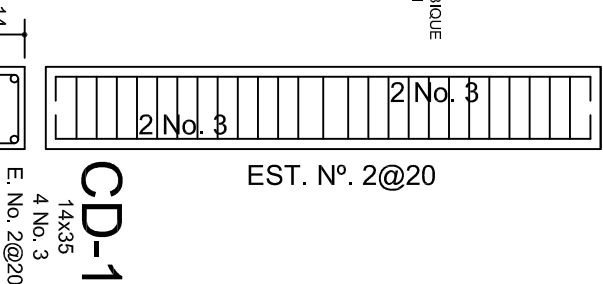

PLANTA DE CIMENTACION

ESC. 1:75

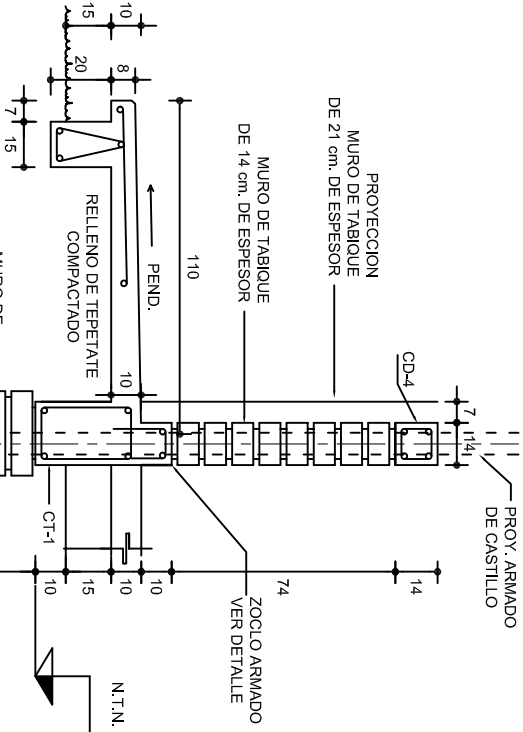
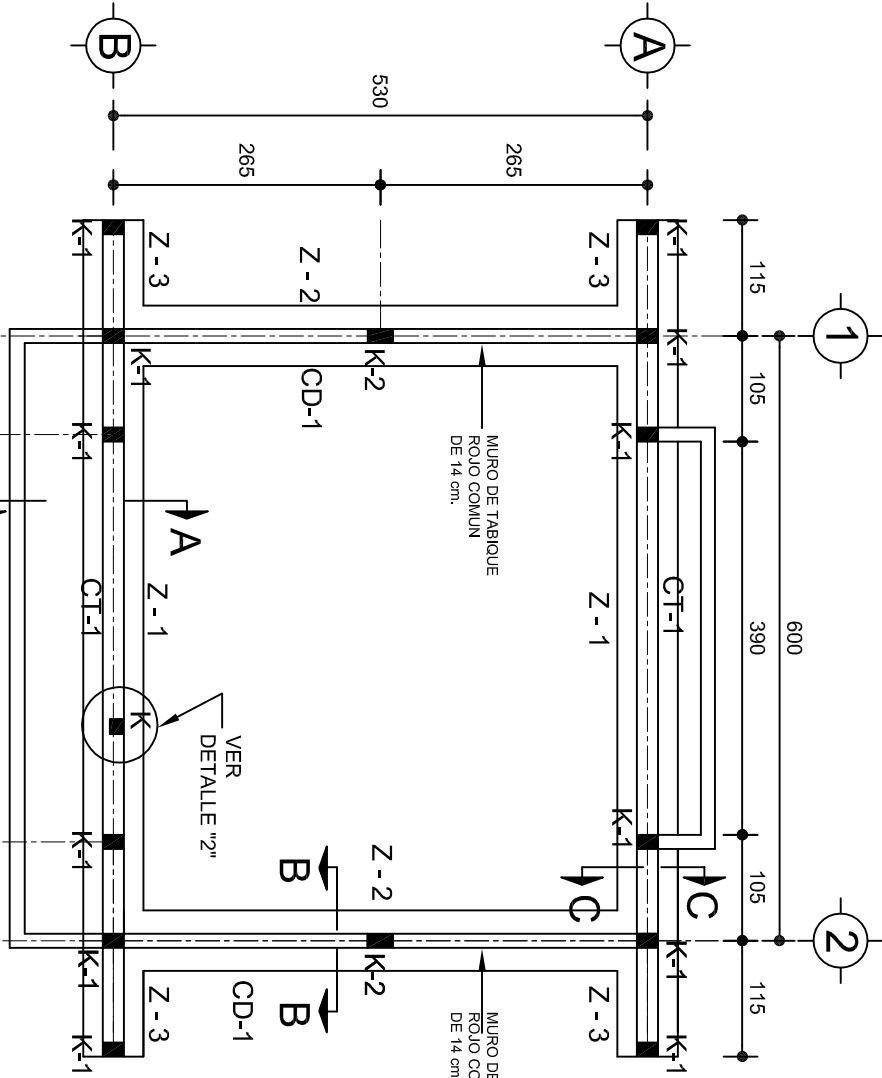

CORTE A-A

ESC. 1:25

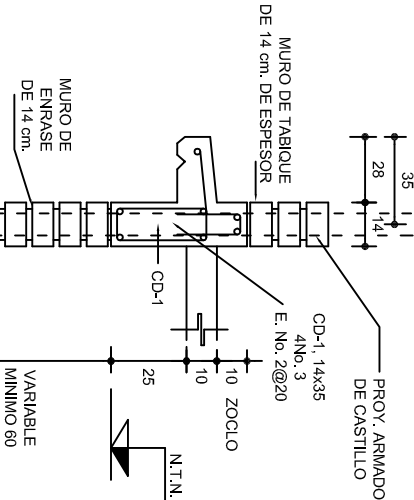

CORTE B-B

ESC. 1:25

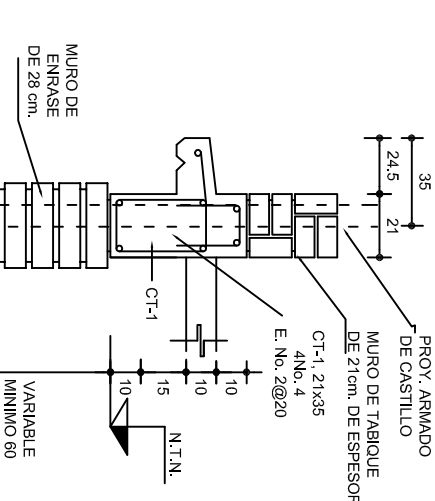

CORTE C-C

ESC. 1:25

INSTITUTO OAXAQUEÑO  
CONSTRUCTOR DE INFRAESTRUCTURA  
EDUCATIVA

DIRECTOR GENERAL: LIC. EMMANUEL ALEJANDRO LOPEZ JARAQUIN.



2022-2028

INSTITUTO OAXAQUEÑO  
CONSTRUCTOR DE INFRAESTRUCTURA  
EDUCATIVA



NIVEL :  
LOCALIDAD: STO. TOMAS OCOTEPEC.  
MUNICIPIO: STO. TOMAS OCOTEPEC.  
DISTRITO: TLAXIACO.  
REGION: MIXTECA.

PE - 001  
DPLA.4057  
DIBUJO:  
ARO. M.A.E.BIELMA  
REG. 6.006/30  
SEPTIEMBRE-2024  
ESCALA: 1:100  
INDICADA CM.

PROYECTO: DIRECCION TIPO DE PLANO: CIMENTACION

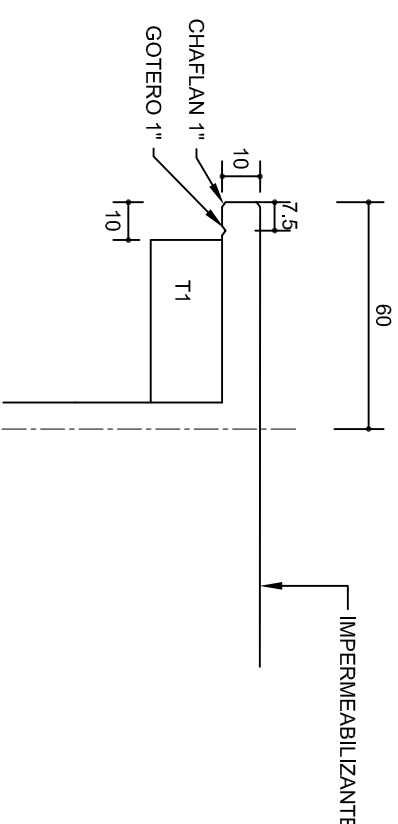
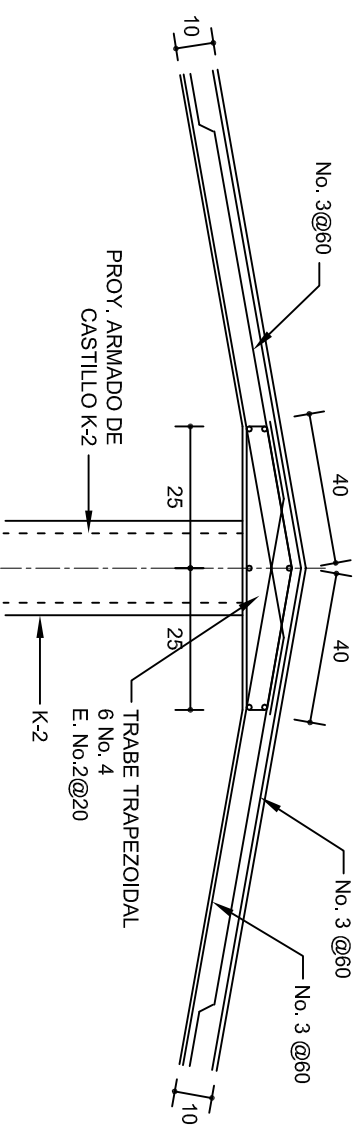
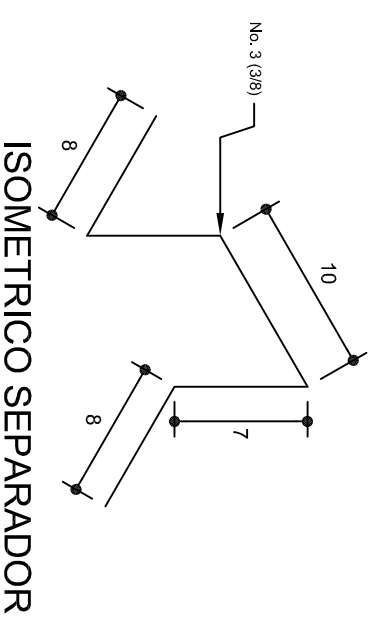
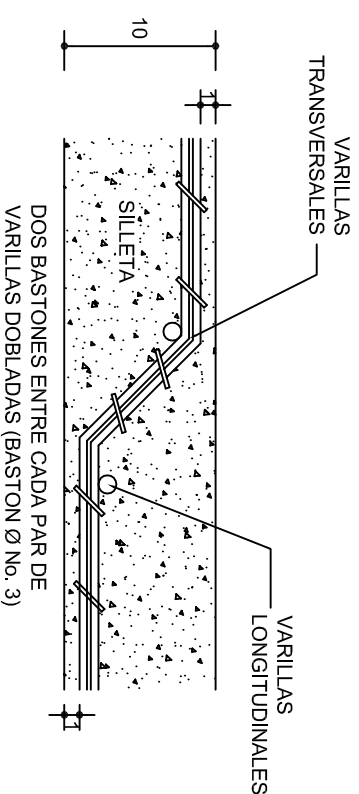
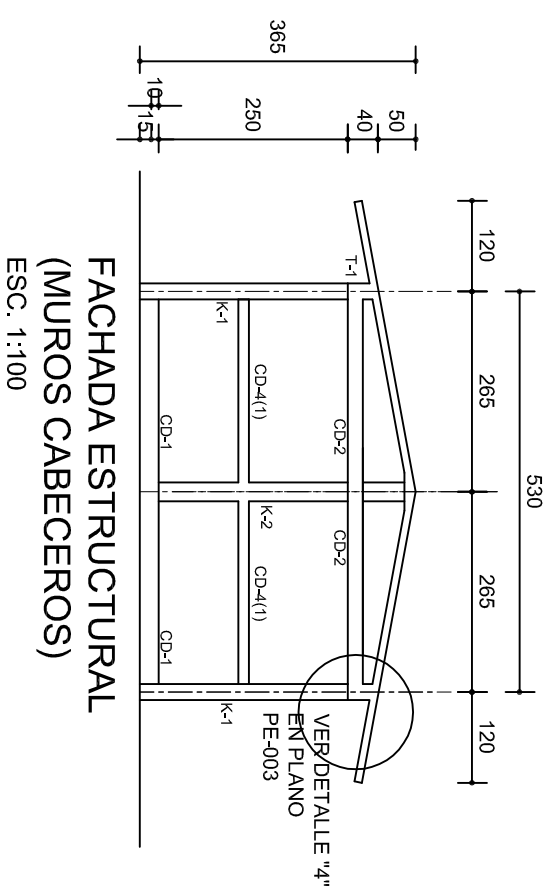
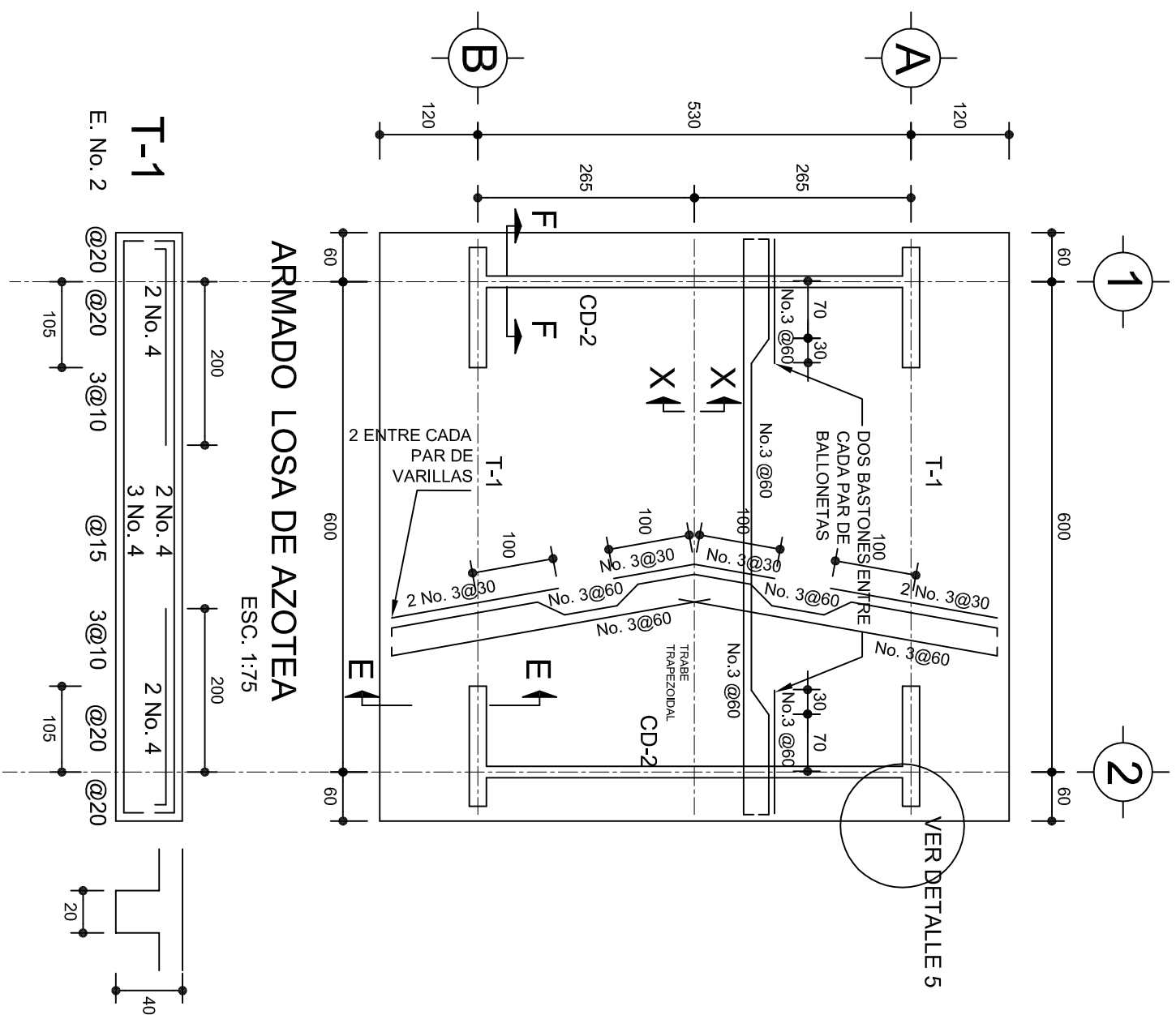

DETALLE DE CUMBRERA EN CUBIERTA (CORTE X-X)

## DETALLE 5

|  |   |
|--|---|
|   |   |
| <p align="center"> <b>INSTITUTO OAXAQUEÑO</b><br/> <b>CONSTRUCTOR DE INFRAESTRUCTURA</b><br/> <b>EDUCATIVA</b> </p>  |   |
| <p align="center">2022-2028</p>  |   |
| <p align="center"><b>DIRECTOR GENERAL: LIC. EMMANUEL ALEJANDRO LOPEZ JARQUIN.</b></p>  |   |
| <p>NIVEL : JUNI. " BENITO JUAREZ "</p> <p>LOCALIDAD: STO. TOMAS OCOTEPEC .</p> <p>MUNICIPIO: STO. TOMAS OCOTEPEC.</p> <p>DISTRITO: TLAXIACO.</p> <p>REGION: MIXTECA.</p> | <p>PLANO N°: PE - 002</p> <p>DPLA.4057</p> <p>DIBUJO: AGUILERA, ERIELMA</p> <p>ASISTENTE: REGS.6.0065.30</p> <p>FECHA: SEPTIEMBRE - 2024</p> <p>ESCALA: ACOI:</p> <p>INDICADA CM.</p> |
| <p>PROYECTO: DIRECCION</p>   | <p>TIPO DE PLANO: ESTRUCTURALES</p>   |

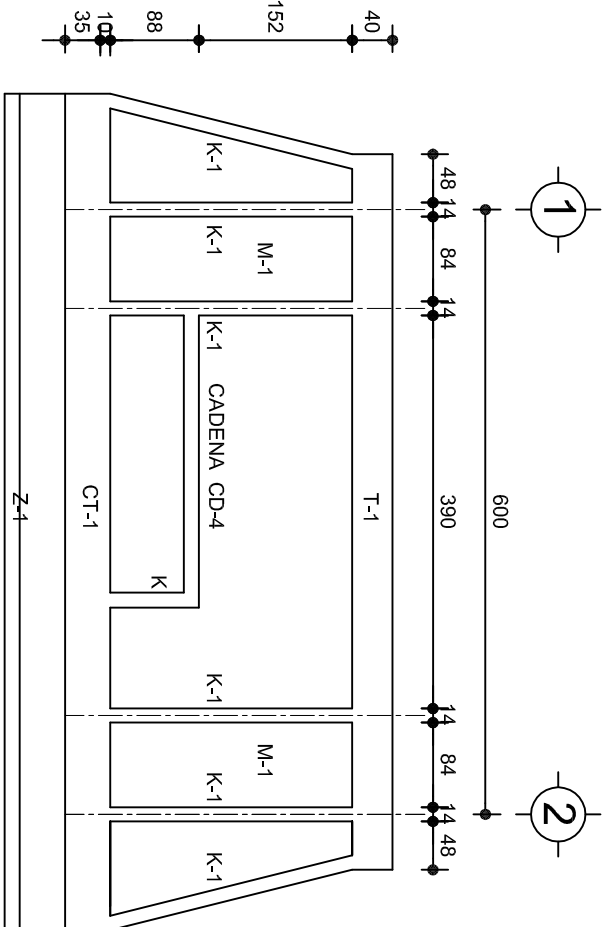

FACHADA ESTRUCTURAL (PRINCIPAL)

ESC. 1:75

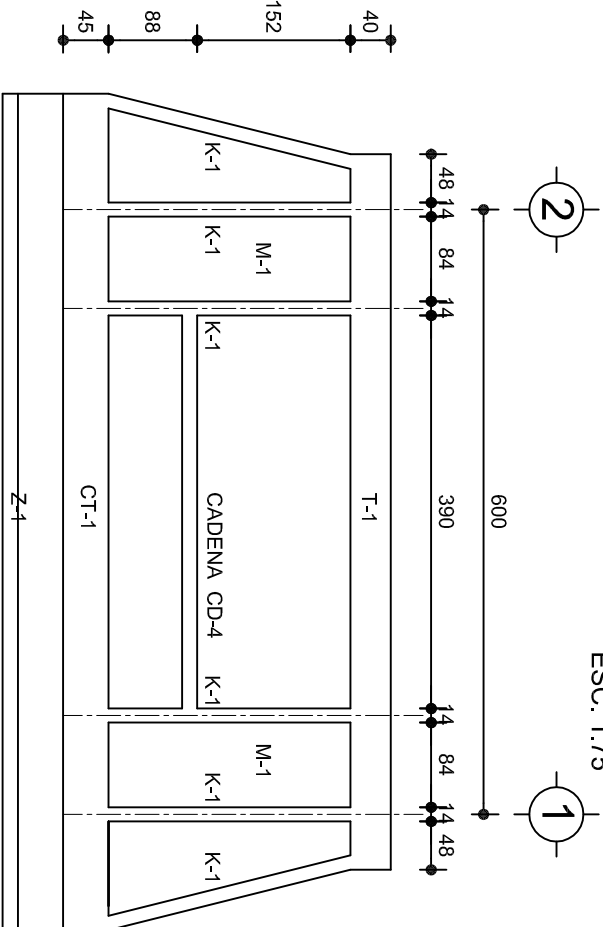

FACHADA ESTRUCTURAL (POSTERIOR)

ESC. 1:75

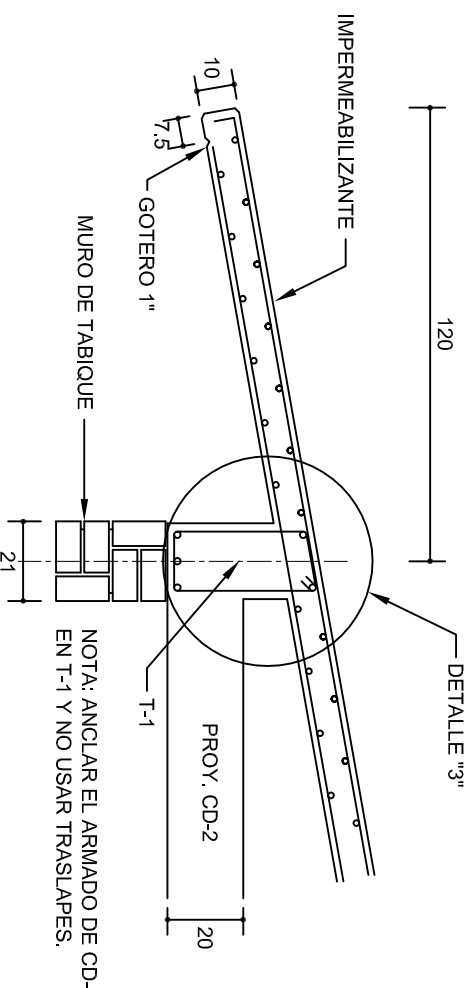

CORTE E-E

ESC. 1:20

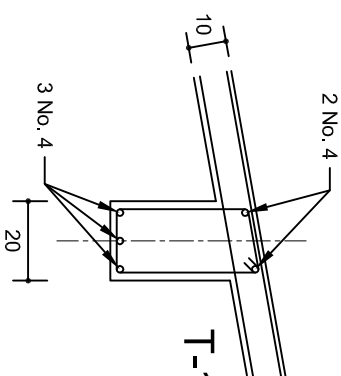

DETALLE "3"

DETALLE DE ARMADO DE TIMPANO

ESC. 1:50

TIMPANO:  
2 PARRILLAS No. 3@25

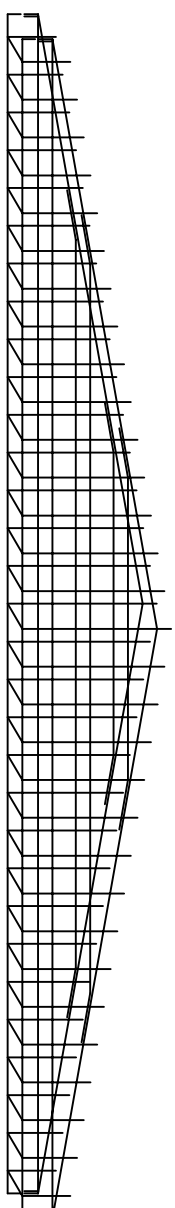

DETALLE Y-Y

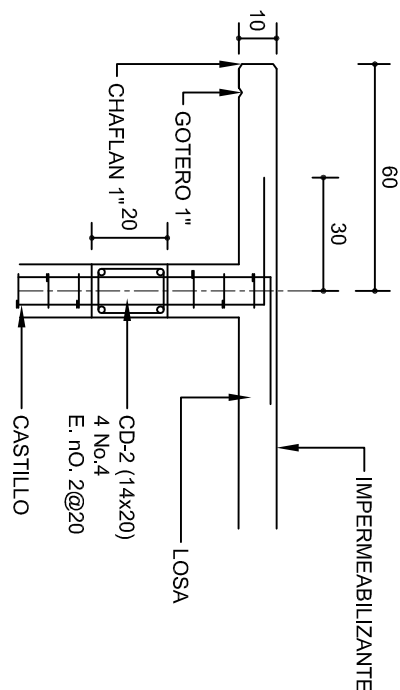

CORTE F-F

ESC. 1:20

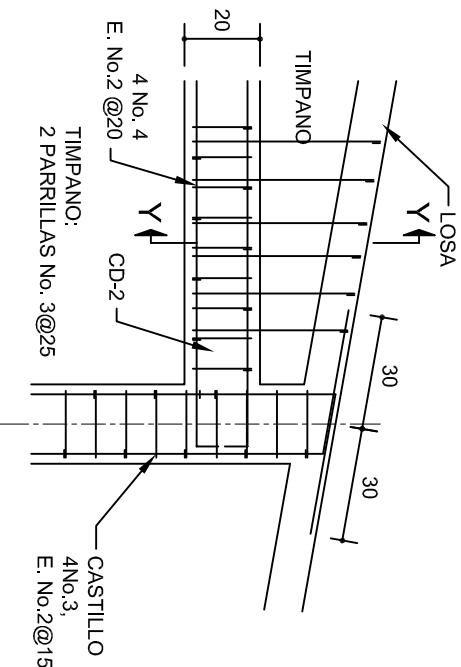

DETALLE "4"

ESC. 1:20

INSTITUTO OAXAQUEÑO  
CONSTRUCTOR DE INFRAESTRUCTURA  
EDUCATIVA

2022-2028

DIRECTOR GENERAL: LIC. EMMANUEL ALEJANDRO LOPEZ JARAQUIN.

NIVEL : JUNI. " BENITO JUAREZ " .

LOCALIDAD: STO. TOMAS OCOTEPEC.

MUNICIPIO: STO. TOMAS OCOTEPEC.

DISTRITO: TLAXIACO.

REGION: MIXTECA.

PROYECTO: DIRECCION

TIPO DE PLANO: FACHADAS ESTRUCTURALES

PLANON°: PE - 003

DIBUJO: DPLA.4057

ARO. M.A.E.BIELMA

ESTRUCTURA

REG. 8.006/30

SEPTIEMBRE-2024

ESCALA: 1:50

INDICADA CM.

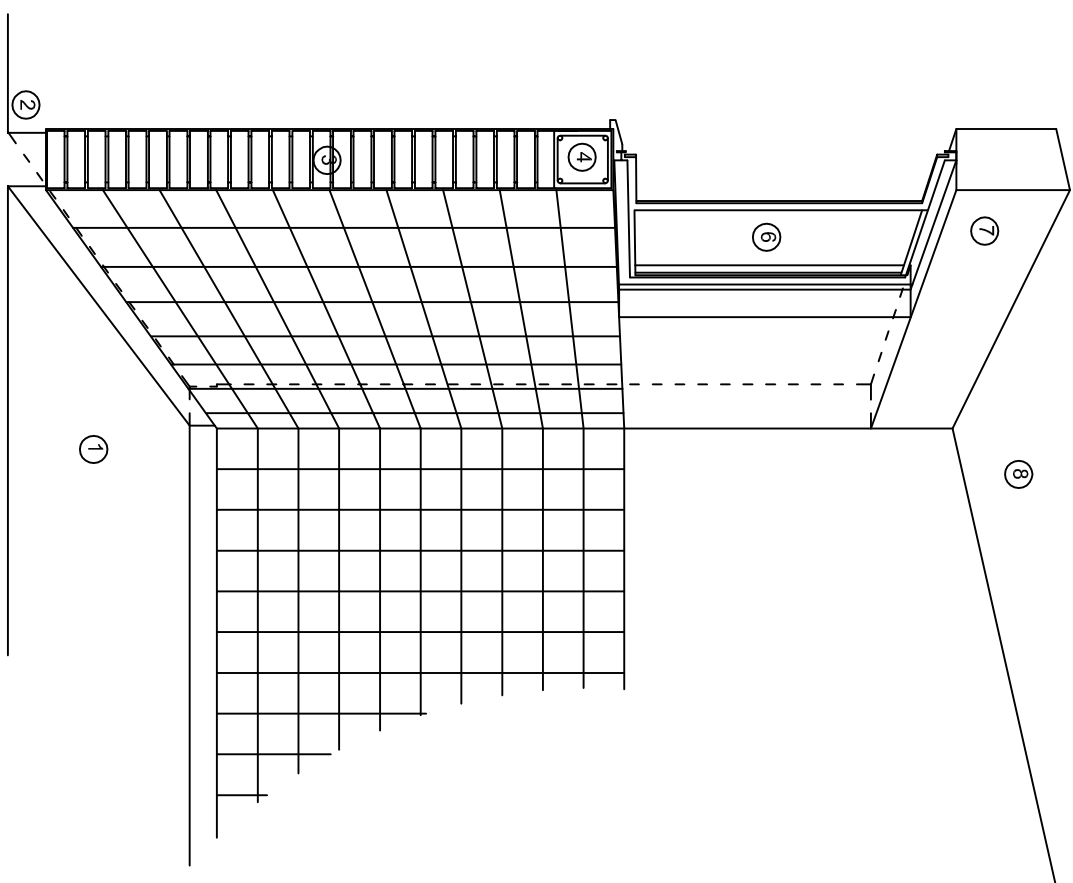
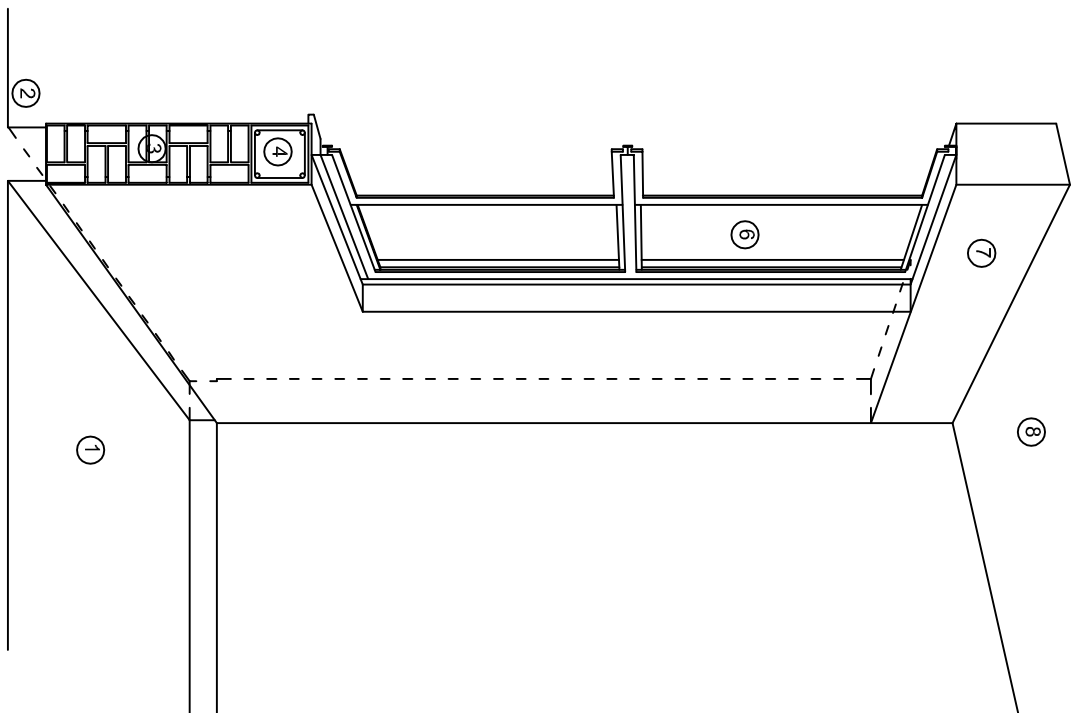
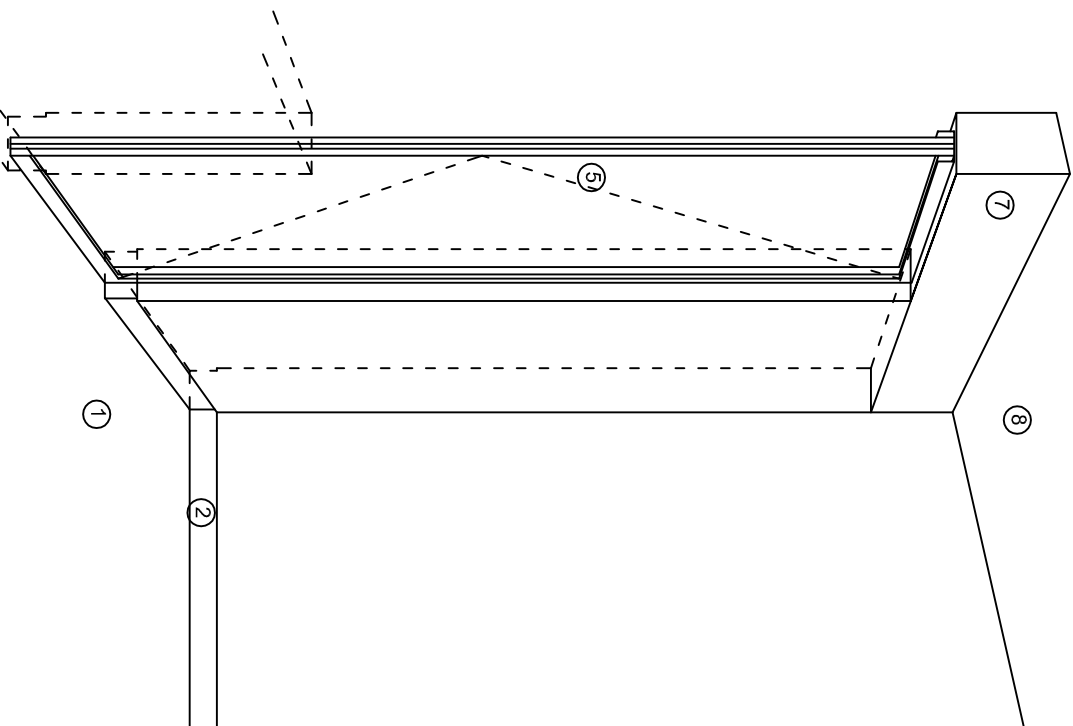

CORTE "A"  
PUERTA DE ACCESO

CORTE "B"  
MURO BAJO

CORTE "C"  
MURO ALTO

## N O M E N C L A T U R A

- 1.- PISO DE CONCRETO.
- 2.- ZOCLO DE CONCRETO APARENTE.
- 3.- MURO DE TABIQUE COMUN, APLANADO CON MEZCLA POR AMBAS CARAS, EXCEPTO EN SANITARIOS, QUE LLEVARAN LAMBRIN DE MATERIAL VIDRIADO POR EL INTERIOR.

- 4.- CADENA DE CONCRETO DE 14x14 cm.
- 5.- PUERTA DE MULTYPANEL.
- 6.- CANCELERIA DE ALUMINIO.
- 7.- TRABE DE CONCRETO.
- 8.- LOSA DE CONCRETO.



2022-2028

DIRECTOR GENERAL: LIC. EMMANUEL ALEJANDRO LOPEZ JARAQUIN.

NIVEL : JN1. " BENITO JUAREZ " .

LOCALIDAD: STO. TOMAS OCOTEPEC.

MUNICIPIO: STO. TOMAS OCOTEPEC.

DISTRITO: TLAXIACO.

REGION: MIXTECA.



PLANOS: CP - 001

DPLA.40.57

DIBUJO: ARO. MAE.BIELMA

ESTRUCTURA REG. 6.006/30

ECORABRE.-2024

PROYECTO: DIRECCION

TIPO DE PLANO: CORTES EN PERSPECTIVA

ESCALA: 1/500

SEÑAL: S/A



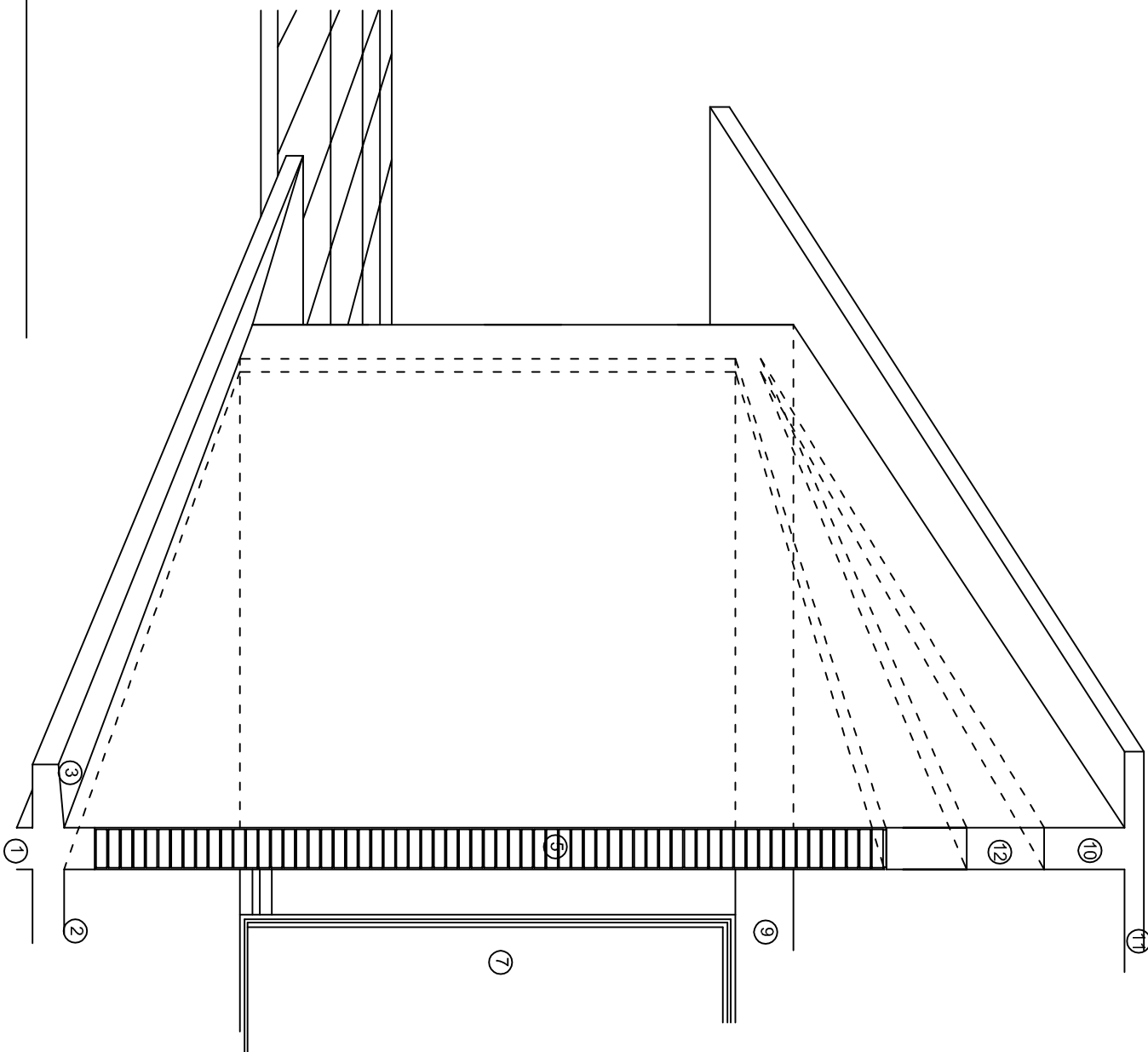
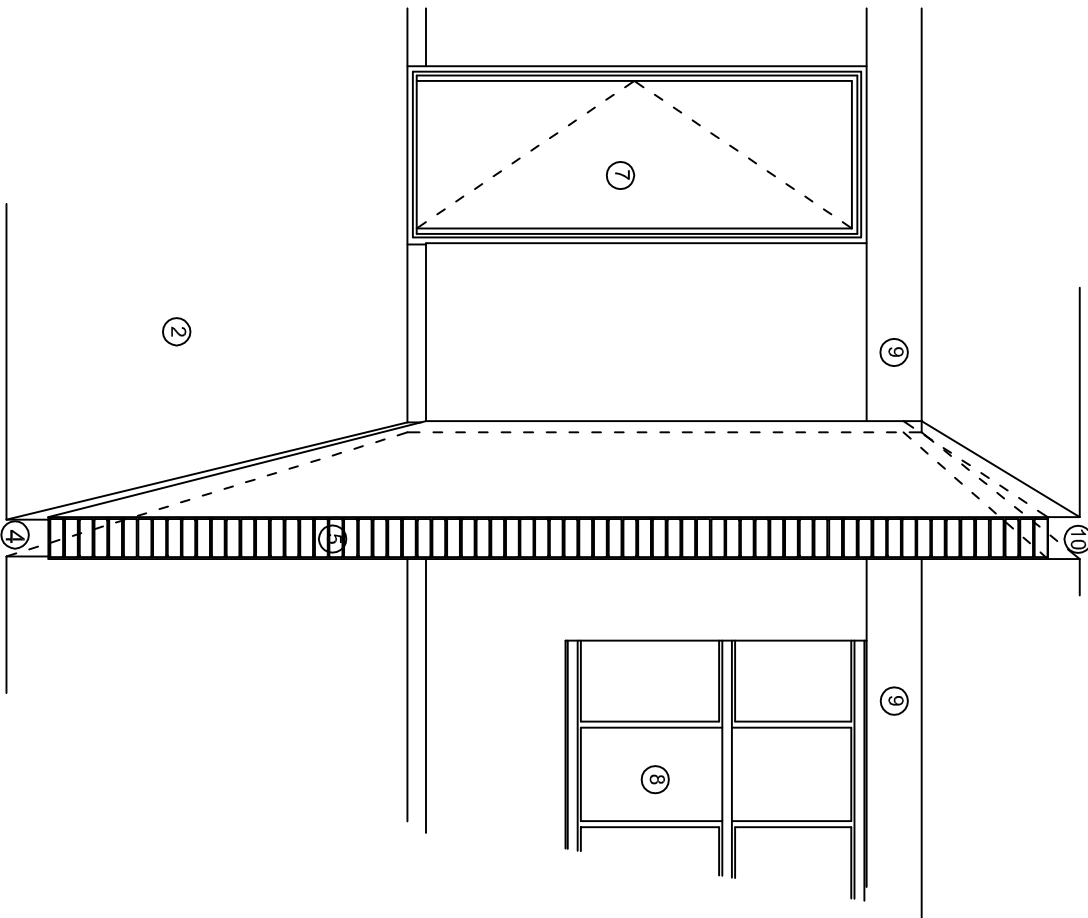
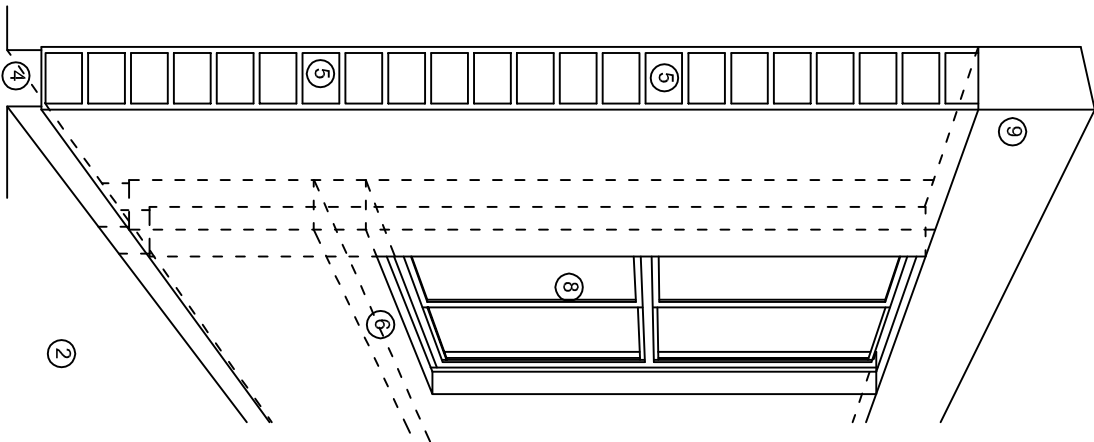

## N O M E N C L A T U R A

- 1.- CADENA DE CONCRETO DE 14x25 cm.
- 2.- PISO DE CONCRETO
- 3.- CEJA DE CONCRETO.
- 4.- ZOCLO DE CONCRETO APARENTE.
- 5.- MUROS DE TABIQUE COMUN, APLANADO CON MEZCLA POR AMBAS CARAS, EXCEPTO EN SANITARIOS QUE LLEVARAN LAMBRIN DE MATERIAL VIDRIADO POR EL INTERIOR.
- 6.-CADENA DE CONCRETO DE 14x14 cm.
- 7.- PUERTA DE MULTYPANEL .
- 8.- CANCELERIA DE ALUMINIO .
- 9.- TRABE DE CONCRETO.
- 10.- CADENA DE CONCRETO DE 14x20 cm.
- 11.- LOSA DE CONCRETO.
- 12.-TIMPANO DE CONCRETO.



2022-2028

INSTITUTO OAXAQUEÑO  
CONSTRUCTOR DE INFRAESTRUCTURA  
EDUCATIVA



DIRECTOR GENERAL: LIC. EMMANUEL ALEJANDRO LOPEZ JARQUIN.

NIVEL : JN1. " BENITO JUAREZ ".  
LOCALIDAD: STO. TOMAS OCOTEPEC.  
MUNICIPIO: STO. TOMAS OCOTEPEC.  
DISTRITO: TLAXIACO.  
REGION: MIXTECA.

PROYECTO: DIRECCION TIPO DE PLANO: CORTES EN PERSPECTIVA

PLANOS:  
CP - 002  
DPLA-40.57  
DIBUJO:  
ARO. MAE.BELMA  
ESTRUCTURA  
REG. 8.006530  
FECHA: ABRIL - 2024  
ESCALA: 1:500  
SITE: SMA

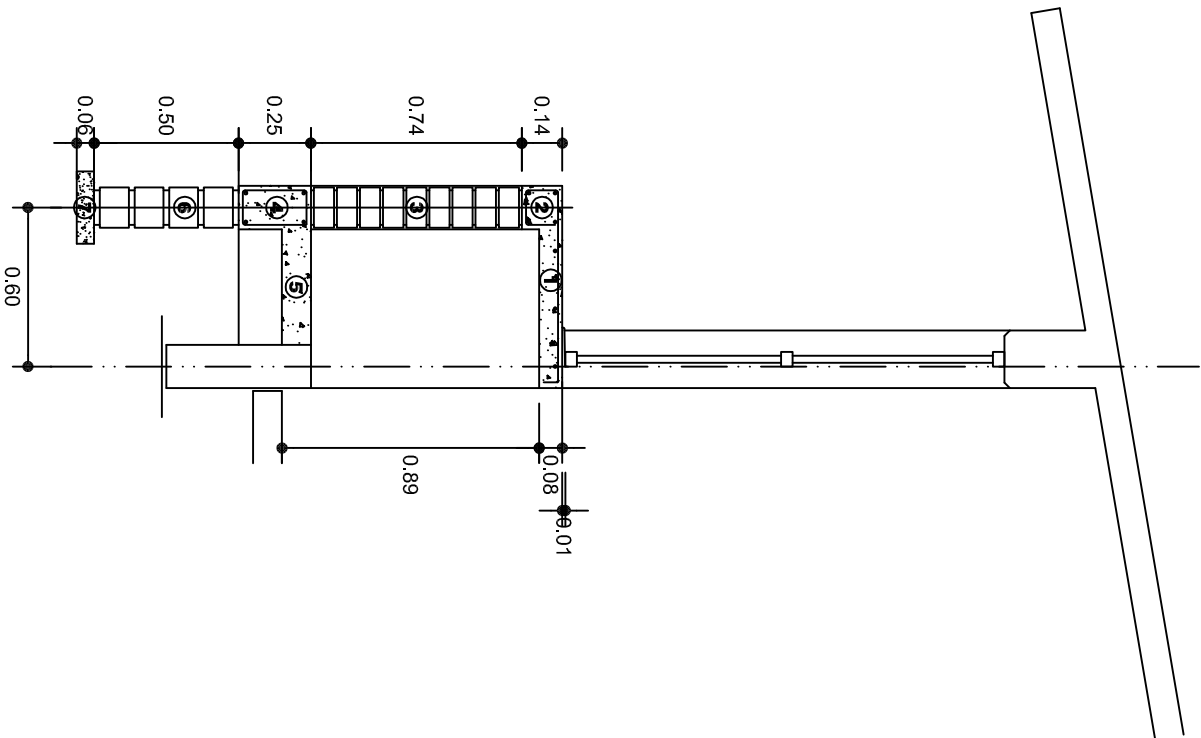

CORTE A-A' MURO BAJO

## NOMENCLATURA

- 1 LOSA DE CONCRETO DE 8 CMS. DE ESPESOR ARMADA CON VAR. No. 3 ARMADO LONGITUDINAL 3 @ 15 CMS. ARMADO TRANSVERSAL @ 20 CMS.
- 2 CADENA DE CONCRETO ARMADO DE 14 x 14 CMS. CON 4 VARILLAS DEL No. 3, EST. No. 2 @ 20 CMS.
- 3 MURO DE TABIQUE ROJO COMUN ASENTADO CON MORTERO CEMENTO ARENA PROP. 1:4.

- 4 CADENA DE CONCRETO DE 14X25 CMS. CON 4 VARILLAS DEL No. 3, EST. No.2@20CMS.
- 5 PISO DE CONCRETO DE 10 CMS. DE ESPESOR TERMINADO PULIDO FINO.
- 6 ENRASE DE TABICON ASENTADO CON MORTERO CEMENTO ARENA PROP. 1:4
- 7 PLANTILLA DE CONCRETO SIMPLE F'C= 100 KG/CM² DE 6 CMS. DE ESPESOR.

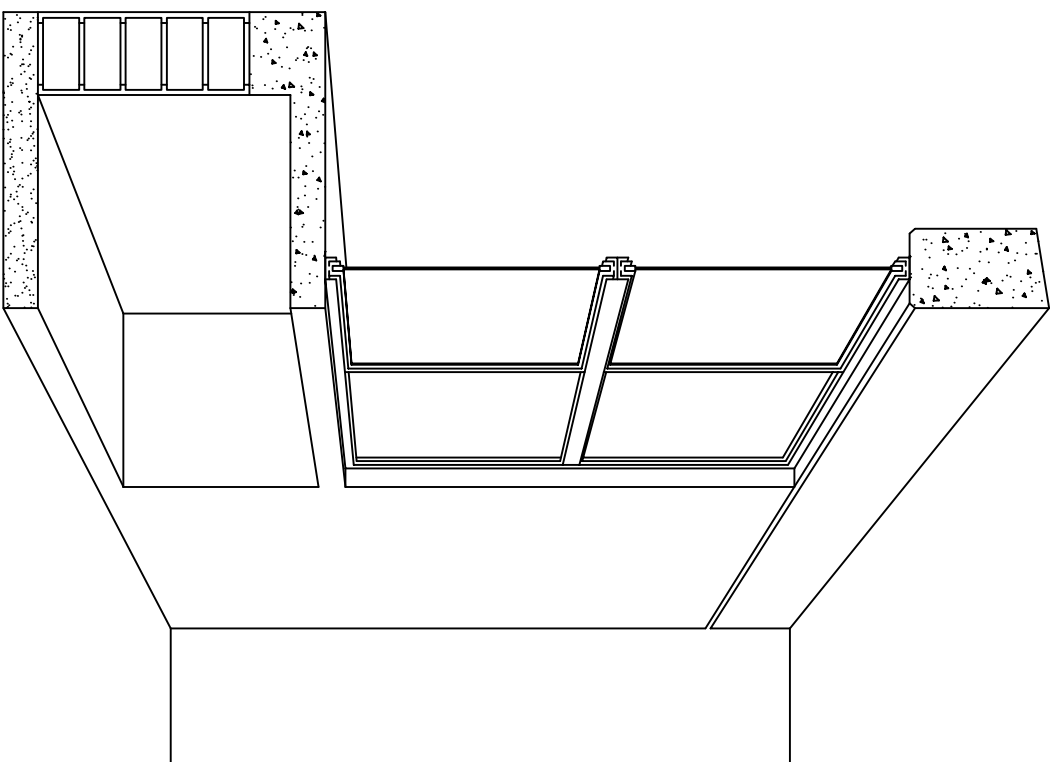

CORTE EN PERSPECTIVA



2022-2028

INSTITUTO OAXAQUEÑO  
CONSTRUCTOR DE INFRAESTRUCTURA  
EDUCATIVA



DIRECTOR GENERAL: LIC. EMMANUEL ALEJANDRO LOPEZ JARQUIN.

NIVEL : JUN. " BENITO JUAREZ ".  
LOCALIDAD: STO. TOMAS OCOTEPEC.  
MUNICIPIO: STO. TOMAS OCOTEPEC.  
DISTRITO: TLAXIACO.  
REGION: MIXTECA.

PROYECTO: DIRECCION TIPO DE PLANO: CORTES EN PERSPECTIVA  
MUEBLE DE GUARDADO BAJO

PLANOS:  
CP - 003  
DPLA.40.57  
DIBUJO:  
ARO. MAE.BIELMA  
ESTRUCTURA  
REG. 8.006/30  
ECONOMIA  
SEPTIEMBRE-2024  
ESCALA: 1:500  
SITE: MTS.

# ESPECIFICACIONES

## COMPACTACION:

EL RELLENO QUE SE HAGA BAJO FIRMESES, SERA DE 20 cm. CON TEPEPATE O GRAVA CEMENTADA CON UN PESO VOLUMETRICO MINIMO DE 1700 kg/m³. COMPACTADA CADA DOS CAPAS DE 15 cm. CADA UNA, LA COMPACTACION SE HARA CON PISON METALICO DE 18 kg. DE PESO Y UN MINIMO DE 15 GOLPES A UNA ALTURA DE 30 cms. LA HUMEDAD DEL RELLENO DEBERA SER LA OPTIMA SEGUN RECOMENDACIONES DEL LABORATORIO.

## CONCRETO:

SE USARA CONCRETO CON UNA RESISTENCIA A LA COMPRESION DE f'c= 250 kg/cm². SI EN EL LUGAR EXISTE PLANTA MEZCLADORA SERA RECOMENDABLE SU USO, SI NO EXISTE, CONSULTAR UN LABORATORIO PARA QUE INDIQUE EL PROPORCIONAMIENTO ADECUADO EN FUNCION DE LOS AGREGADOS EXISTENTES EN EL LUGAR. EL TAMAÑO MAXIMO DEL AGREGADO GRUESO SERA DE 2cm (3/4"). RECUBRIMIENTOS LIBRES EN ZAPATAS 4 cm, CONTRATRADES, DADOS Y CADENAS 2 cm., COLUMNAS 3 cm. LOS RECUBRIMIENTOS ESPECIFICADOS DEBERAN SER VERIFICADOS ANTES Y DURANTE EL COLADO. LA PLANTILLA SERA DE CONCRETO POBRE DE 6 cm. DE ESPESOR CON UN f'c= 100 kg/cm².

## ACERO:

SE USARA ACERO DE REFUERZO CON UNA RESISTENCIA fy= 4200 kg/cm². EL ACERO DE REFUERZO DEBERA CUMPLIR CON LAS NORMAS DGN-86 1974 O DGN-8294 1972, DANDO PARTICULAR IMPORTANCIA AL ESFUERZO MINIMO DE FLUENCIA AL CORRUGADO Y AL DOBLADO. LONGITUD DE TRASLAPES 40Ø, ESCUADRAS 12Ø SALVO DONDE SE INDIQUE OTRA MEDIDA. TODOS LOS DOBLECES DE VARILLAS SE HARAN ALREDEDOR DE UN PERNO CUYO DIAMETRO SERA 6 VECES EL DE LA VARILLA. TODA MODIFICACION DEBERA SER APROBADA POR EL DEPARTAMENTO DE INGENIERIA DE PROYECTOS.

## CIMBRA:

LA CIMBRA DEBERA ESTAR COMPLETAMENTE LIMPIA, NIVELADA O CON CONTRAFLECHAS SI SE ESPECIFICA, O A PLOMO SEGUN SE REQUIERA.

LAS ESPECIFICACIONES PARA MORTEROS SON LAS SIGUIENTES:

PARA MAMPOSTERIA: CEMENTO-CAL-ARENA 1:2:6

PARA TABIQUE DE CARGA O BLOCK VIDRIADO: CEMENTO-ARENA 1:3

PARA APLANADOS: CEMENTO-CAL-ARENA 1:2:6

RECUBRIMIENTOS DE MATERIALES VIDRIADOS (AZULEJO, NACILETA) SERAN ASENTADOS CON CEMENTO-ARENA 1:5 Y JUNTEADO CON LECHADA DE CEMENTO BLANCO.

## ENTUBADO ELECTRICO Y ARMADO DE LOSA:

LA COLOCACION DE LAS TUBERIAS PARA LA INSTALACION ELECTRICA DEBERA HACERSE UNA VEZ QUE ESTE TERMINADA LA PARILLA DE REFUERZO. ANTES DEBERA TRAZARSE EN LA CIMBRA LA UBICACION EXACTA DE LAS CAJAS Y BALADAS. LA COLOCACION DEL REFUERZO DEBERA HACERSE PREVIENDO QUE NO COINCIDA NINGUNA VARILLA CON ALGUNA CAJA DE ALUMBRADO. EN CASO DE COINCIDIR SE HARAN DESVIACIONES AL REFUERZO EN FORMA DE COLUMPIO HORIZONTAL CON UNA SEPARACION MINIMA DE 20 cm AL CENTRO DE LA CAJA. PARA LOGRAR UNA BUENA CONEXION DE TUBOS A CAJAS, ES NECESARIO HACERLES A LOS TUBOS UN DOBLES SUAVE, TANTO COMO LO PERMITAN LAS VARILLAS. EL DOBLADO DE LAS VARILLAS SE HARA DE PREFERENCIA EN BANCO PARA OBTENER LOS RECUBRIMIENTOS SUPERIOR E INFERIOR INDICADOS. EN UNA MISMA SECCION TRANSVERSAL DE LOSA, NO DEBERA TRASLAPARSE MAS DE LA TERCERA PARTE DEL REFUERZO. NO SE DEJARAN MAS DE DOS TRASLAPES CONTIGUOS EN LOSAS, DEBIENDO ALTERNARSE CON LAS VARILLAS CONTIGUAS.

DEBERA UTILIZAR DE MANERA INDISPENSABLE SILETAS PLASTICAS PARA EL CALZADO DEL ACERO DE REFUERZO. LAS SILETAS RECIBIRAN EL REFUERZO TRANSVERSAL.

EL COLADO DE TRABES Y LOSAS DEBERA REALIZARSE EN FORMA MONOLITICA SEGUN LA NORMA 3.0704.03 CONCRETO HIDRAULICO E.16. DEL LIBRO 3 "NORMAS DE CONSTRUCCION E INSTALACIONES.

## ENRASE

LOS ENRASES EN CIMENTACION SE HARAN CON TABIQUE DE CONCRETO PESADO DE 10X14X28 cm. JUNTEADOS CON MORTERO CEMENTO-ARENA PROPORCION 1:3 PARA RECIBIR LAS CADENAS DE DESPLANTES, CONTRATRADES O EL FIRME CUANDO EL NIVEL LO REQUIERA.



2022-2028

INSTITUTO OAXAQUEÑO  
CONSTRUCTOR DE INFRAESTRUCTURA  
EDUCATIVA



DIRECTOR GENERAL: LIC. EMMANUEL ALEJANDRO LOPEZ JARAQUIN.

NIVEL : JUNI. " BENITO JUAREZ ".  
LOCALIDAD: STO. TOMAS OCOTEPEC.  
MUNICIPIO: STO. TOMAS OCOTEPEC.  
DISTRITO: TLAXIACO.  
REGION: MIXTECA.

PROYECTO: DIRECCION

TIPO DE PLANO: ESPECIFICACIONES

ES - 001  
DPLA.40.57  
DIBUJO: ARO. M.A.E.BIELMA  
ESTRUCTURA  
REG. 8.006/30  
FECHA: SEPTIEMBRE - 2024  
ESCALA: 1/4001

### SIMBOLOGIA

- LUMINARIA DE LED DE 2X18 WATTS  
MODELO SUXQ-18-LED-E3  
MARCA LU LUMINACION DE 22X22 cm.
- TUBO CONDUIT DE P.V.C.  
TIPO PESADO POR PISO

TUBO CONDUIT DE P.V.C. TIPO  
PESADO POR MURO Y LOSA

CONTACTO DUPLEX POLARIZADO  
ARROW-HART INCLUYE PLACA DE  
ALUMINIO

TABLERO DE DISTRIBUCION QO-4F  
MARCA SQUARED TIPO INDUSTRIAL

APAGADOR SENCILLO MARCA  
QUINZINO TIPO EVOLUTION

CAJA DE REGISTRO DE P.V.C.
- ### NOTAS
- a).- LA CONSTRUCCION DE ESTAS OBRAS DEBERA REALIZARSE ESTRUCTIVAMENTE COMO SE INDICA, CUALQUIER CAMBIO JUSTIFICADO DEBERA COMUNICARSE OPORTUNAMENTE AL PROYECTISTA.

b).- LOS INTERRUPTORES TERMOMAGNETICOS SON: 600V. MAX. CALIBRADOS A 40 °C, GABINETE NEMA1.

c).- TODA LA TUBERIA DE DIAMETRO NO ESPECIFICADO ES DE 16 MM.

d).- LA ALTURA DE LOS TABLEROS DE CONTROL, APAGADORES Y CONTACTOS SERA DE 1.70 m, 1.20m Y 0.35m RESPECTIVAMENTE DE N.P.T. AL CENTRO DE LOS MISMOS.

e).- EL CONDUCTOR DE PUESTA A TIERRA ESTA PROVISTO DE UNA ZAPATA MECANICA PARA SU CONEXION.

f).- PARA LA CONEXION DE PUESTA A TIERRA SE USARA UN CONDUCTOR DEL CALIBRE INDICADO RESPETANDO EL CODIGO DE COLORES

g).- TODA CAJA DE REGISTRO EN EL EDIFICIO NO ESPECIFICADA ES DE 13MM.

h).- LA DIMENSION DE LAS TUBERIAS ES EN MM.

i).- PARA CABLES DE CALIBRE Nº 12 Y 10, UTILIZAR CONDUCTORES DE COBRE TIPO TW. 60 °C,600V MARCA CONDIMEX.

j).- UTILIZAR ESTE PLANO EXCLUSIVAMENTE PARA INSTALACION ELECTRICA
- PLANTA ARQUITECTONICA

ESC. 1:50

AULA

ALIMENTACION

1F-2H
- ### CUADRO DE CARGAS
- | DIAGRAMA DE CONEXIONES   |   | CTO. |               |       | VOL.TS. | WATTS A FASE |   |   | 1 P. C<br>AMP/PS. | COND.<br>MINIMO. | TIERRA<br>FISICA | PROT.<br>TERMOMAGNETICO<br>POLOS | AMPS. |
|--|---|------|---------------|-------|---------|--------------|---|---|-------------------|------------------|------------------|----------------------------------|-------|
| NEUTRO   |   | No.  | 2X9 W<br>23 W | 180 W | 127     | A            | B | C |                   |                  |                  |                                  |       |
| (1)  | A | 1    | 5             | 3     |         | 655          |   |   | 5.73              | 12               | 12 t             | 1                                | 20    |
| (R)  | A |      |               |       |         |              |   |   |                   |                  |                  |                                  |       |
| (1)  | A |      |               |       |         |              |   |   |                   |                  |                  |                                  |       |
| (R)  | A |      |               |       |         |              |   |   |                   |                  |                  |                                  |       |
| TOTAL  |   | 5    | 3             |       |         | 655          |   |   |                   |                  |                  |                                  |       |
| TAB. 1F - 2H, SQUARED QO-4F TIPO INDUSTRIAL. TOTAL WATTS = 655 |   |      |               |       |         |              |   |   |                   |                  |                  |                                  |       |
- 
- 2022-2028
- INSTITUTO OAXAQUEÑO  
CONSTRUCTOR DE INFRAESTRUCTURA  
EDUCATIVA
- 
- DIRECTOR GENERAL: LIC. EMMANUEL ALEJANDRO LOPEZ JARAQUIN.
- NIVEL : JN1. " BENITO JUAREZ ".  
LOCALIDAD: STO. TOMAS OCOTEPEC.  
MUNICIPIO: STO. TOMAS OCOTEPEC.  
DISTRITO: TLAXIACO.  
REGION: MIXTECA.
- PROYECTO: D I R E C C I O N
- TIPO DE PLANO: INSTALACION ELECTRICA
- PLANO N°: IE - 001  
DPLA.40.57  
DIBUJO: ARO. M.A.E.BIELMA  
ESTRUCTURA  
REG. 6.006/30  
FECHA: SEPTIEMBRE - 2024  
ESCALA: 1:50  
INDICADA: CMS

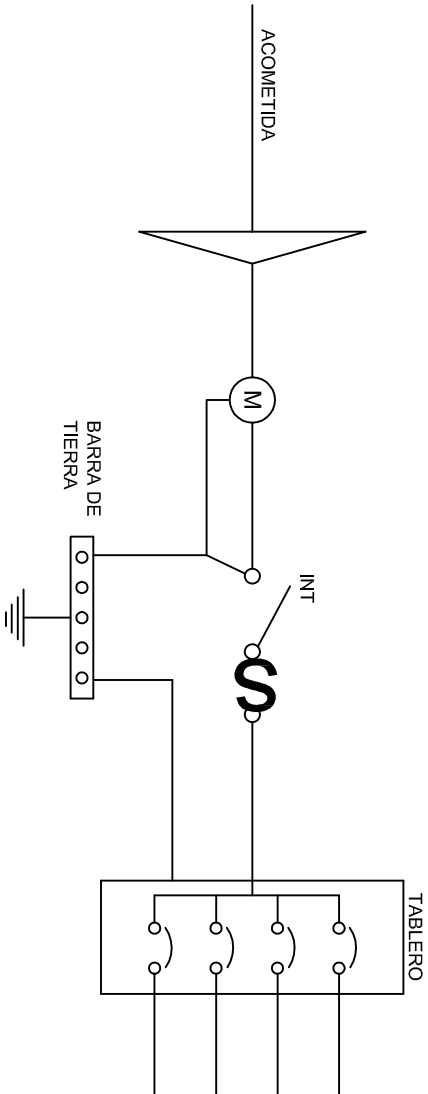
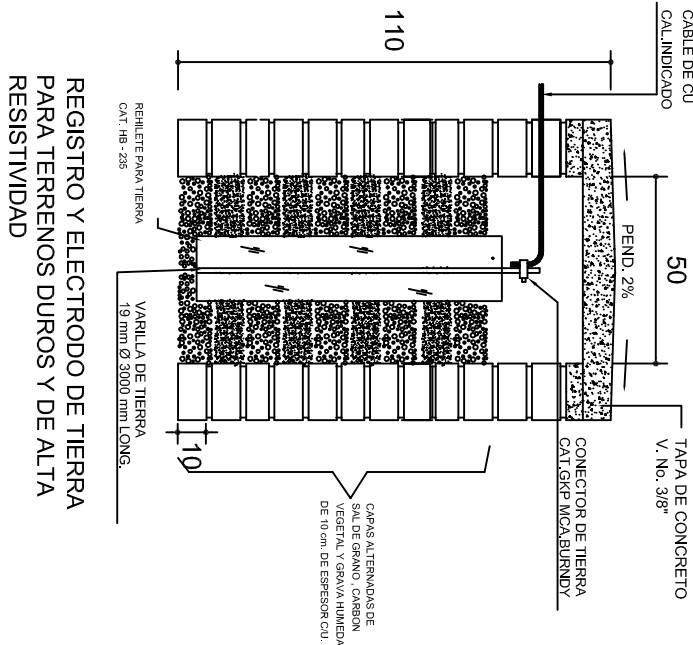
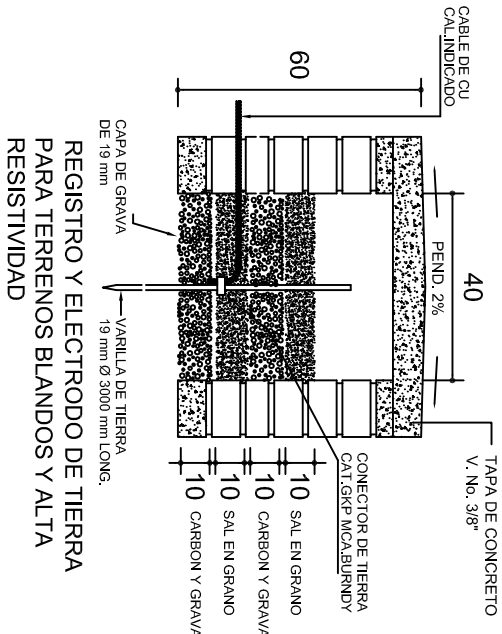
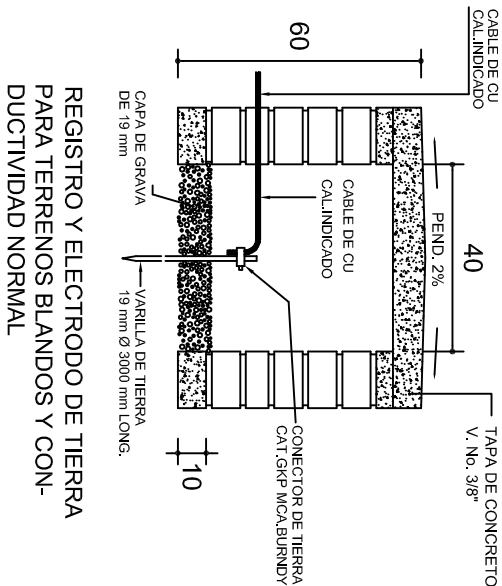

### PUESTA A TIERRA DE ACOMETIDA

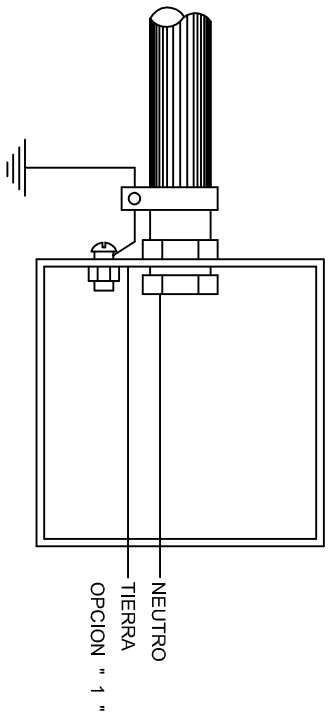

HILO DE TIERRA FISICA PARA CONEXION DE CONTACTOS, GABINETES Y EQUIPOS

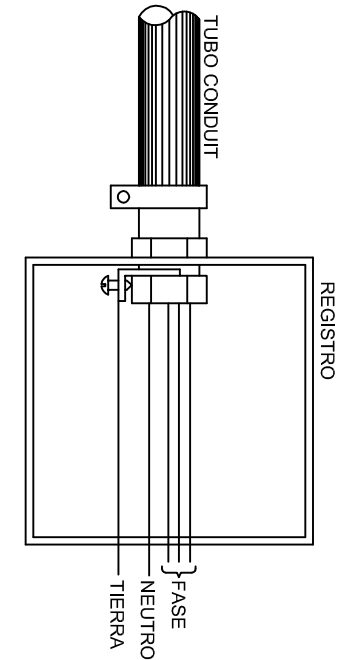
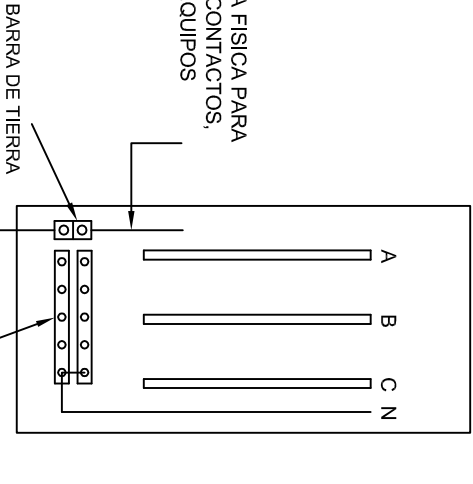

### CONEXION A TIERRA EN TABLERO

### CONEXION DE CONTACTOS

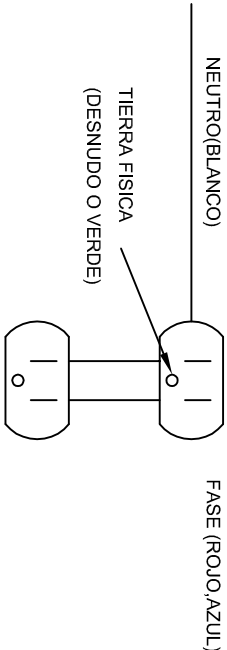

DUPLEX POLARIZADO 15 A.

INSTITUTO OAXAQUEÑO  
CONSTRUCTOR DE INFRAESTRUCTURA  
EDUCATIVA

DIRECTOR GENERAL: LIC. EMMANUEL ALEJANDRO LOPEZ JARAQUIN.

NIVEL : JUNI. " BENITO JUAREZ ".  
LOCALIDAD: STO. TOMAS OCOTEPEC.  
MUNICIPIO: STO. TOMAS OCOTEPEC.  
DISTRITO: TLAXIACO.  
REGION: MIXTECA.

PROYECTO: D I R E C C I O N

PLANO N°:  
DPLA-40.58  
DIBUJO:  
ARO. M.A.E. BIELMA  
ESTRUCTURA  
REG. 6.00X6.00  
FECHA: 19 de Septiembre - 2024  
ESCALA: 1:500  
INDICADA: 12MS.

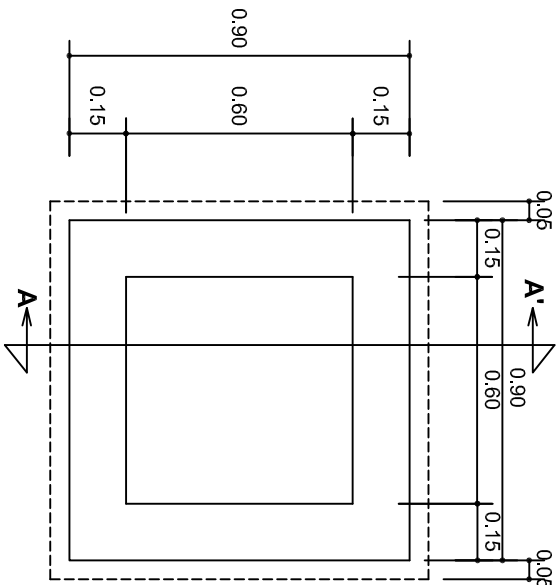

PLANTA esc. 1:20

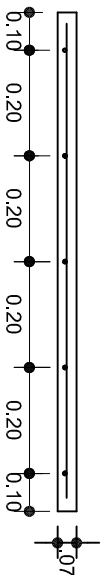
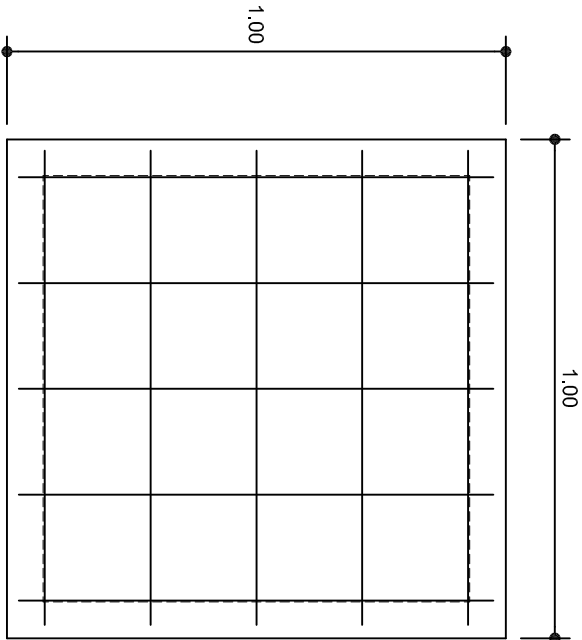

ARMADO DE TAPA ESC. 1:10

VARILLAS DE 3/8" @ 20 CMS.

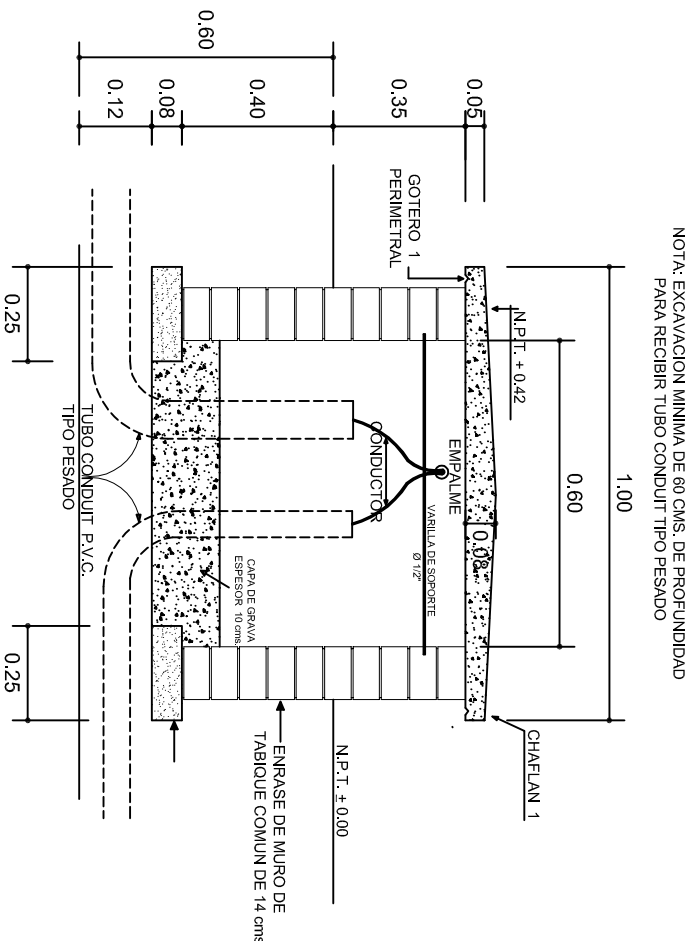

REGISTRO TIPO BANCA  
CORTE A - A' esc. 1:20

INSTITUTO OAXAQUEÑO  
CONSTRUCTOR DE INFRAESTRUCTURA  
EDUCATIVA

2022-2028

DIRECTOR GENERAL: LIC. EMMANUEL ALEJANDRO LOPEZ JARAQUIN.

NIVEL : JN1. " BENITO JUAREZ ".  
LOCALIDAD: STO. TOMAS OCOTEPEC.  
MUNICIPIO: STO. TOMAS OCOTEPEC.  
DISTRITO: TLAXIACO.  
REGION: MIXTECA.

PROYECTO: DIRECCION TIPO DE PLANO: REGISTROS ELECTRICOS

PLANO N°:  
IE - 003

DPLA-40-58

DIBUJO:  
ARO. M.A.E.BIELMA

ESTRUCTURA

REG. 8.006-30

FECHA: ABRIL-2024

ESCALA: 1:20

INDICADA: CMS



